دانشگاه علوم پزشکی و خدمات بهداشتی درمانی استان زنجان

مرکز مطالعات و توسعه آموزش علوم پزشکی

فرایند تصویب پروپوزال پایان نامه های پژوهش در آموزش دانشکده پرستاری و مامایی زنجان

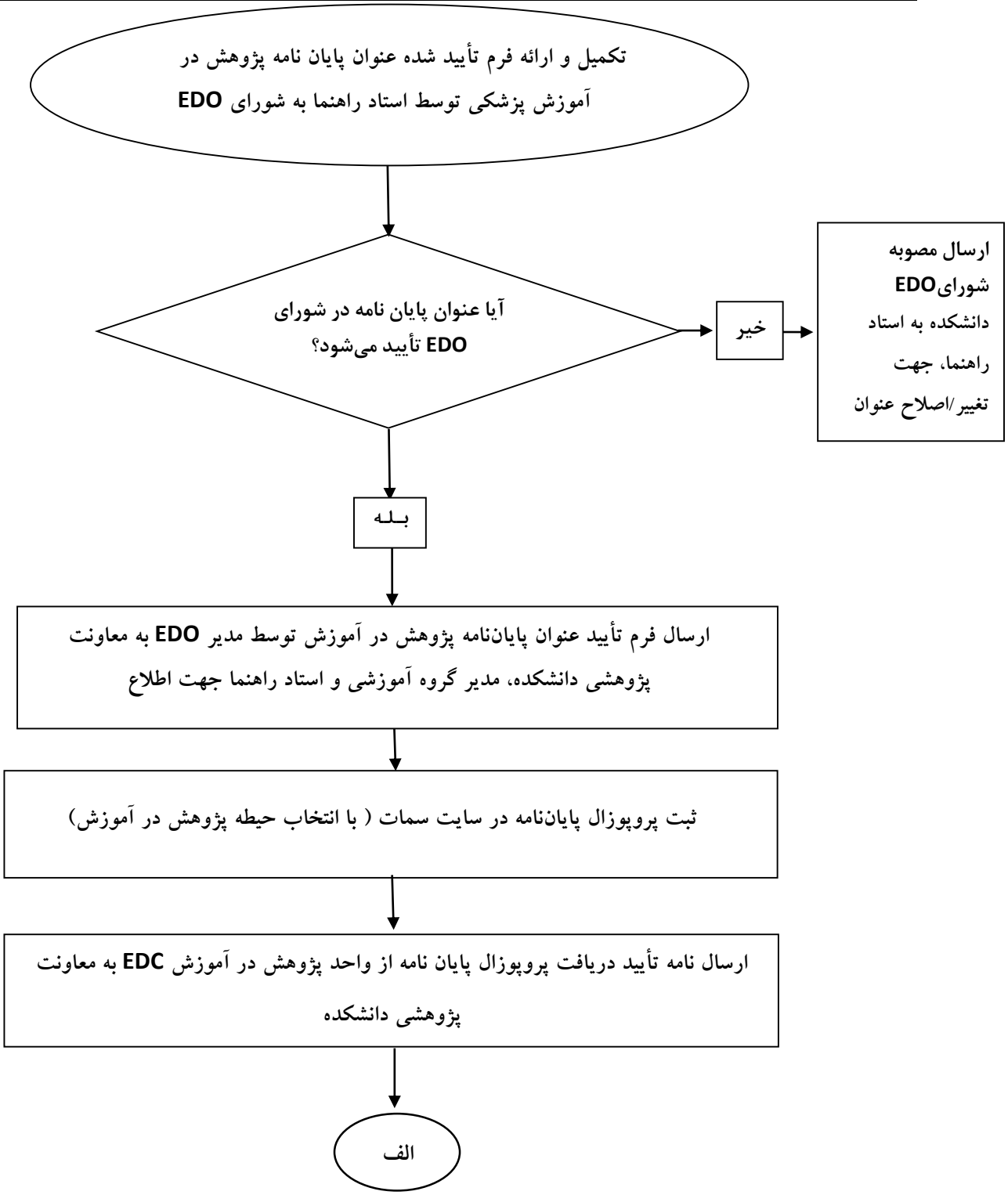

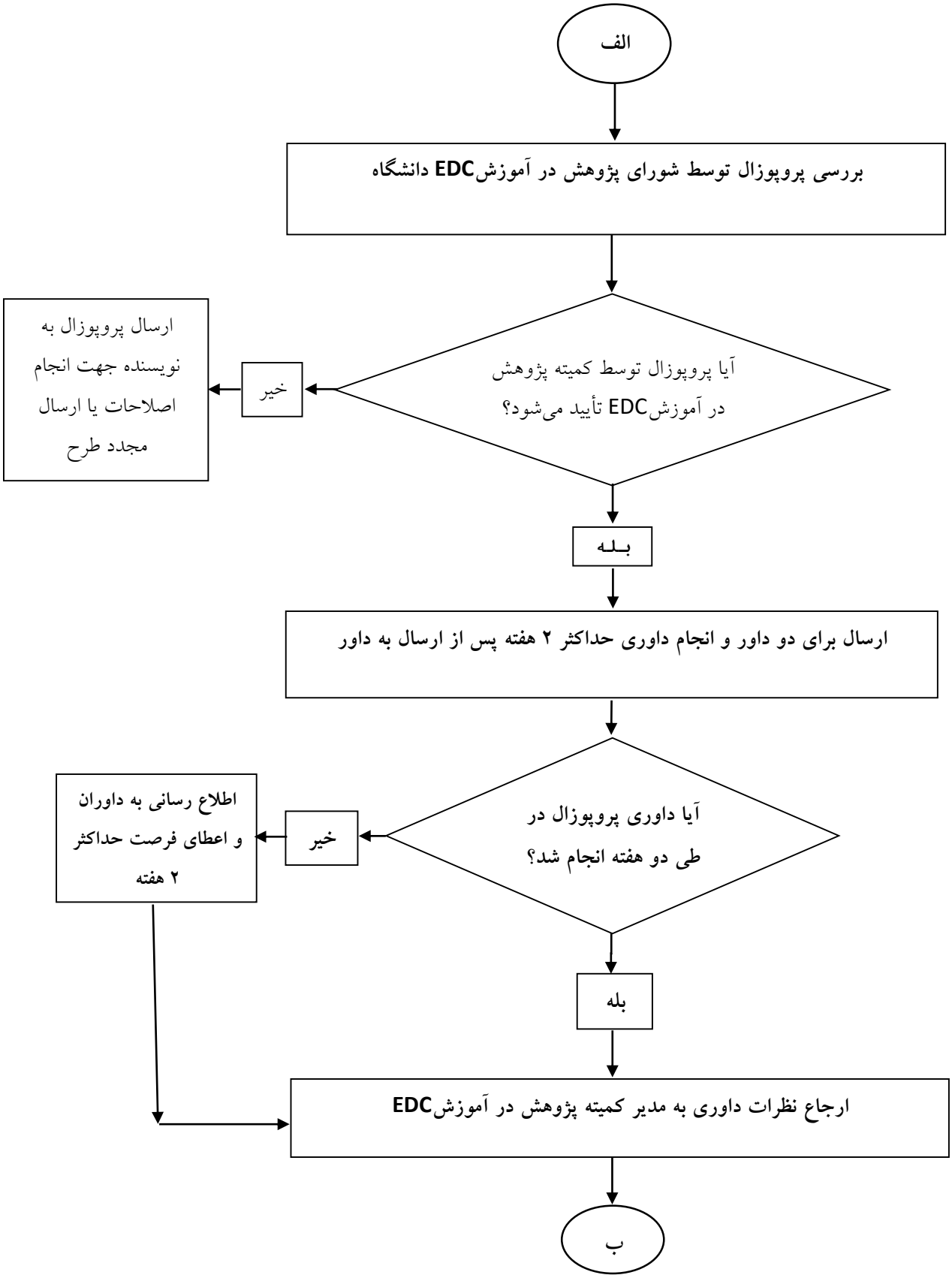
الف
بررسی پروپوزال توسط شورای پژوهش در آموزشEDC دانشگاه
آیا پروپوزال توسط کمیته پژوهش در آموزشEDC تأیید می‌شود؟
خیر
ارسال پروپوزال به نویسنده جهت انجام اصلاحات یا ارسال مجدد طرح
بـلـه
ارسال برای دو داور و انجام داوری حداکثر ۲ هفته پس از ارسال به داور
آیا داوری پروپوزال در طی دو هفته انجام شد؟
خیر
اطلاع رسانی به داوران و اعطای فرصت حداکثر ۲ هفته
بله
ارجاع نظرات داوری به مدیر کمیته پژوهش در آموزشEDC
ب

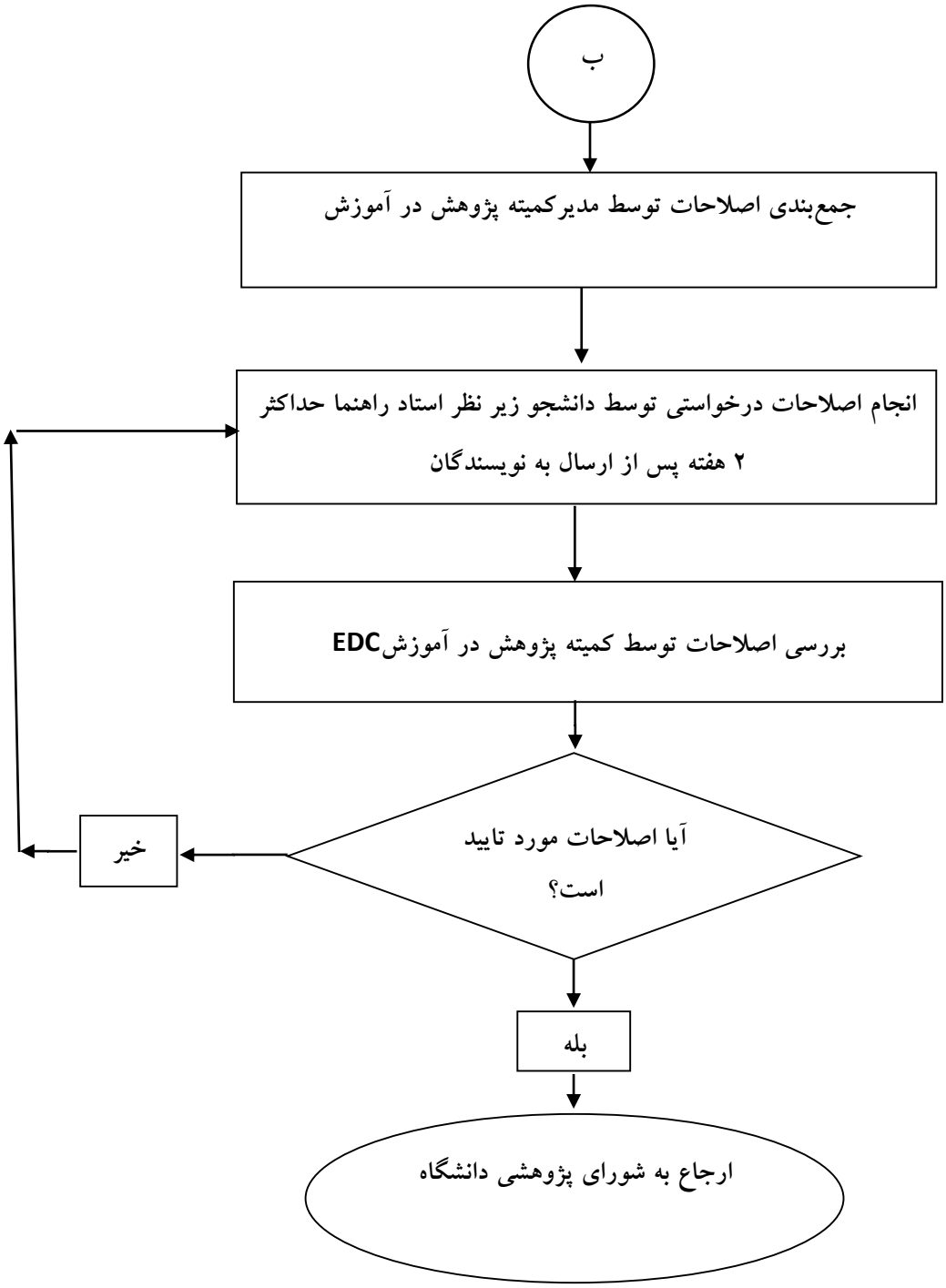
ب
جمع‌بندی اصلاحات توسط مدیرکمیته پژوهش در آموزش
انجام اصلاحات درخواستی توسط دانشجو زیر نظر استاد راهنما حداکثر ۲ هفته پس از ارسال به نویسندگان
بررسی اصلاحات توسط کمیته پژوهش در آموزشEDC
آیا اصلاحات مورد تایید است؟
خیر
بله
ارجاع به شورای پژوهشی دانشگاه